



Assemblée générale

19 décembre 2024

Ordre du jour

1. Informations de la direction

- 1.1. Évolution et suivi des effectifs
- 1.2. Organisation des manifestations scientifiques
- 1.3. Répartition des tâches au sein du service missions
- 1.4. Création du Service d'Appui à la Recherche
- 1.5. Bilan financier et budget

2. Bilan et projet scientifique

- 2.1. Production scientifique et distinctions
- 2.2. Renouvellement des ASP
- 2.3. Orientations du projet et premières actions
- 2.4. Perspectives 2025 : les appels à projets à venir

3. Questions diverses

1. Informations de la Direction



UNIVERSITÉ
DE LORRAINE



CERFIGE
Centre Européen de Recherche en Économie Financière
et Gestion des Entreprises

1. Informations de la direction

1.1. Évolution et suivi des effectifs

- Évolution des effectifs de l'équipe administrative et d'appui à la recherche
- **Arrivées** : Anna Leveratto, Olivier Simard-Casanova, Elisa Mathieu (projet ACoRE – R2E) et Eva Dudot (alternante M2 Marketing, Vente)
- **Création** du service d'appui à la recherche
- Un besoin persistant en ressources pérennes...

Informations de la direction

- Changements dans l'environnement du CEREFIGE
 - Pr. Eve-Angéline Lambert (BETA), directrice du Pôle SJPEG
 - Pr. Alexia Gardin (IFG), directrice de l'Ecole Doctorale SJPEG

1. Informations de la direction

1.1. Evolution et suivi des effectifs

- Effectifs du laboratoire au 19/12/2024
 - Membres titulaires : 274
 - Membres doctorants : 67
 - Membres associés : 6 (plus 18 demandes en attente de validation RH)
 - **10 nouveaux membres titulaires**

Acil ABDUL HADI	Professeur permanent	ORH
Madiha BENDJABALLAH	Maître de conférences	Marketing
Ahmed BENMECHEDDAL	Professeur des universités	Marketing
Hamza BRAKRIM	Maître de conférences	FCC
Valérie FOSSATS	Maître de conférences	Marketing
Thomas FROEHLICHER	Professeur des universités	IDE
Nikolaos KAVADIS	Professeur des universités	ORH
Kouakou Emmanuel ZOGBASSE	Maître de conférences	FCC
Julien BILLION	Professeur permanent	IDE
Aïcha AGUEZZOUL	Maître de conférences	IDE

1. Informations de la direction

1.1. Évolution et suivi des effectifs – Nouveaux doctorants

- Effectifs du laboratoire au 19/12/2024
 - Membres titulaires : 274
 - Membres doctorants : 67
 - Membres associés : 6 (plus 18 demandes en attente de validation RH)
 - 10 nouveaux membres titulaires
 - 5 nouveaux membres doctorants inscrits et 15 en cours d'inscription

Ricardo BADRAN	ORH
Luca DESARMENIEN	IDE
Yao Novisi DJIMABI	IDE
Noha KHAIRY	FCC
Mohcine OUZIDAN	FCC

Abdullah ALHARSHANI	Marketing
Shina DESROSIERS	Marketing
Francesco DI MARTINO	IDE
Cynthia HAJI	IDE
Mohammed HAJJAJ	FCC
Georges ISHAC	IDE
Alexis JESSEL	IDE
Alexander KAISER	IDE
Julien KERVIO	IDE
Minh-Huong NGUYEN	FCC
Micheline NSEIR	IDE
Nicolas OUFKIR	IDE
Cécile RAPHOZ	ORH
Sophie THEVENET	IDE
Ihsane WAHJI	IDE

1. Informations de la direction

1.1. Évolution et suivi des effectifs – Nouveaux associés

- Effectifs du laboratoire au 19/12/2024
 - Membres titulaires : 274
 - Membres doctorants : 67
 - Membres associés : 6 (plus 18 demandes en attente de validation RH)
 - 10 nouveaux membres titulaires
 - 5 nouveaux membres doctorants inscrits et 15 en cours d'inscription
 - **1 membre associé renouvelé et 7 demandes validées aux Conseils de 2024**

Junmei QI (renouvelée)	FCC
Sami BEN JABEUR	FCC
Philippe ANTON	IDE
Sabrina GRANDCLAUDE	IDE
Jamel KHENFER	Marketing
Audrey LEININGER	ORH
David WASIELESKI	ORH
Pauline COLIN	ORH

1. Informations de la direction

1.1. Évolution et suivi des effectifs

- Effectifs du laboratoire au 19/12/2024
 - Membres titulaires : 274
 - Membres doctorants : 67
 - Membres associés : 6 (plus 18 demandes en attente de validation RH)
 - 10 nouveaux membres titulaires
 - 5 nouveaux membres doctorants inscrits et 15 en cours d'inscription
 - 1 membre associé renouvelé et 7 demandes validées aux Conseils de 2024
- Thèses de doctorat soutenues

03/07/2024 : Katy ROBINSON, sous la direction de Pr. Björn WALLISER et Pr. Raluca MOGOS DESCOTES

25/10/2024 : Jonas TAREKEGNE, sous la direction de Pr. Klaus Peter SCHULZ et Pr. Stefan HUSIG

02/12/2024 : Houssein BALLOUK, sous la direction de Pr. Vanessa SERRET et Mohamed KHENISSI

13/12/2024 : Zoran BJELIC, sous la direction de Pr. Christophe SCHMITT et Pr. Rico BALDEGGER

1. Informations de la direction

1.1. Évolution et suivi des effectifs

- Effectifs du laboratoire au 19/12/2024
 - Membres titulaires : 274
 - Membres doctorants : 67
 - Membres associés : 6 (plus 18 demandes en attente de validation RH)
 - 10 nouveaux membres titulaires
 - 5 nouveaux membres doctorants inscrits et 15 en cours d'inscription
 - 1 membre associé renouvelé et 7 demandes validées aux Conseils de 2024
- Thèses de doctorat soutenues
- HDR soutenues

15/01/2024 : Morgane FRITZ, parrain scientifique Pr. Omar BENTAHAR

16/04/2024 : Pierre GARAUDEL, marraine scientifique Pr. Hélène DELACOUR

15/11/2024 : Hakim BENOTHMAN, marraine scientifique Pr. Souad LAJILI

1. Informations de la direction

1.2. Organisation des manifestations scientifiques

- Prévenir le plus tôt possible (même si il ne s'agit que d'une intention) et au **minimum 3 mois avant** la date pressentie de la manifestation scientifique
- Envoi d'un *email* à la direction (Pr. Anne STEVENOT et Pr. Mathieu KACHA) ainsi qu'à Romain PIERRONNET et Vincent BRAUN
- Indiquer les besoins (demande de subvention uniquement, appui financier (bons de commandes, gestion budgétaire), humain, et/ou logistique, etc.)

1. Informations de la direction

1.3. Répartition des tâches au sein du service mission

- 1 seule adresse pour les ordres de missions :
cerefige-pole-missions@univ-lorraine.fr
- Nécessité d'obtenir au préalable l'accord pour la prise en charge (par exp. auprès des responsables d'ET)
- Si frais d'inscription à une conférence (en complément d'une éventuelle prise en charge des frais de déplacement) : Mme Hélène MORENO
- Si frais de déplacement uniquement : Mme Manon ROYER
- Responsable du service mission : Mme Laurence CONTOIS

1. Informations de la direction

1.4. Mise en place du Service d'Appui à la Recherche

- Composition :
 - 3 chargés d'appui et statisticiens :
 - Komivi Afawubo (dont suivi, gestion et optimisation des moyens numériques : logiciels, ordinateurs ...)
 - Anna Leveratto (dont suivi des membres, LimeSurvey et R ...)
 - Olivier Simard-Casanova (50% WAVE, 50% Labo – dont R et méthodes statistiques ...)
 - 1 chargée de projet (R2E – LUE -ACoRE)
 - Elisa Mathieu
 - 1 alternante en communication
 - Eva Dudot
 - Coordination :
 - Romain Pierronnet
- Contact unique : cerefige-appui-recherche@univ-lorraine.fr

1. Informations de la direction

1.5. Bilan financier et budget

- Financements 2024 (hors contrats)

Enveloppe annuelle en euros année 2024		
Dotation établissement	116 492	37%
LPR crédits démarrage MCF	32 000	10%
Subventions IAE NANCY, METZ et Convention ICN	110 930	35%
Crédits CS via Pôle	28 019	9%
Autres financements annuels	29 848	9%
Total	317 289	100%

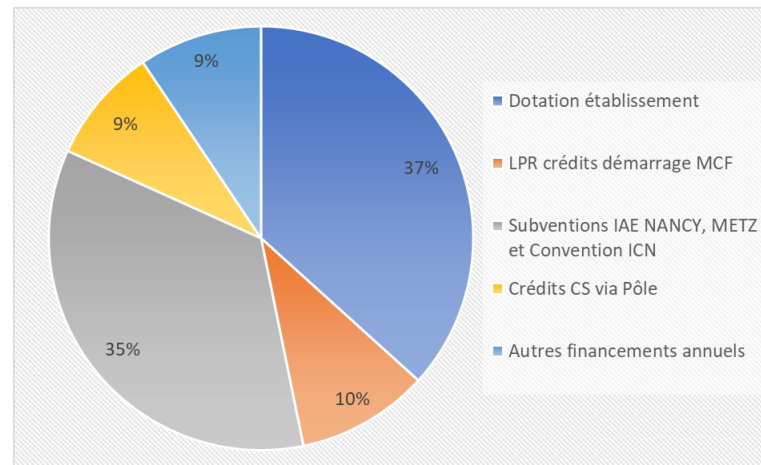

1. Informations de la direction

1.5. Bilan financier et budget

- Évolution de la structure des engagements

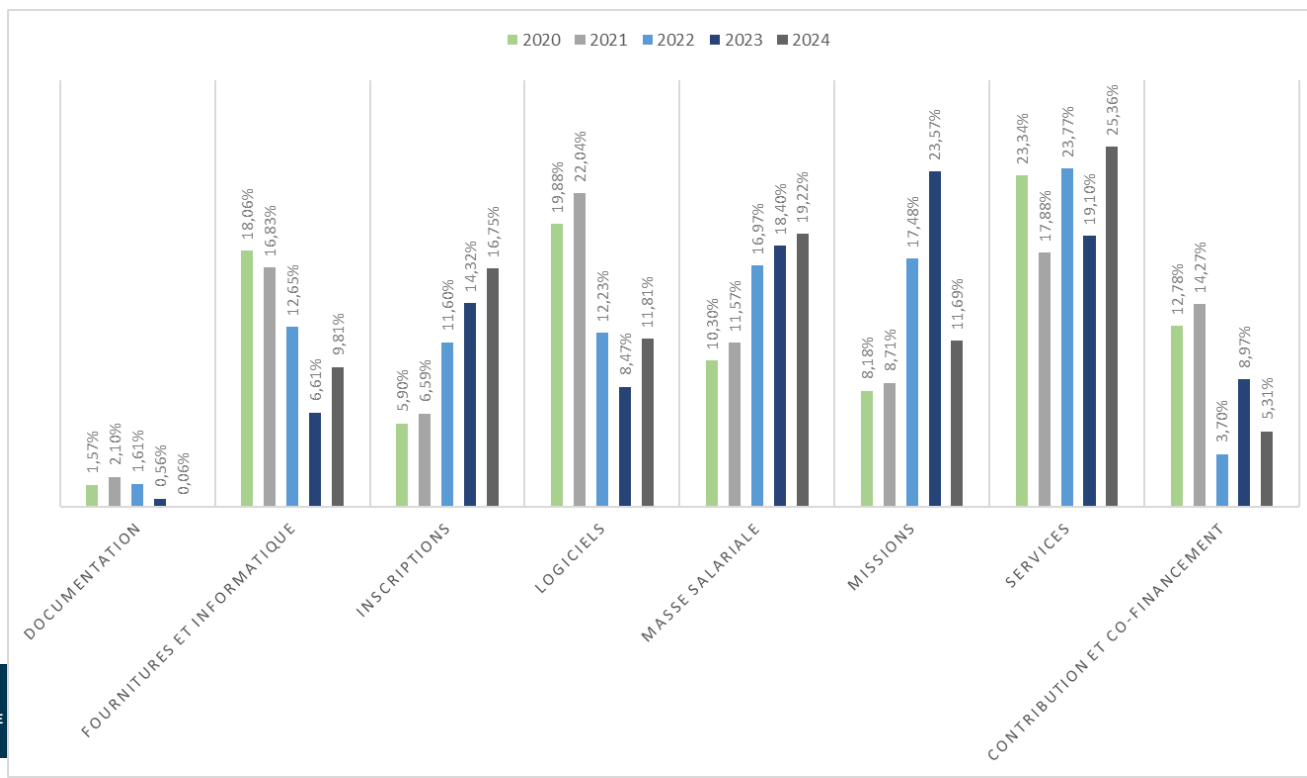

1. Informations de la direction

1.5. Bilan financier et budget : quelques chiffres

- 70% des engagements du laboratoire proviennent de ressources propres.
- Une part d'investissement dans nos engagements assez fluctuante (environ 5% en 2024).

1. Informations de la direction

1.5. Bilan financier et budget : un avenir incertain ?

- Maintien très probable du gel de la dotation établissement en 2025 (12%)
- Stabilisation des budgets des ET
- Non versement des reliquats en 2026 très probable

2. Bilan scientifique



UNIVERSITÉ
DE LORRAINE



CERFIGE
Centre Européen de Recherche en Économie Financière
et Gestion des Entreprises

2. Bilan scientifique

2.1. Production scientifique et distinctions

- Publications (au 11/12/2024) :
 - 82 articles dans des revues académiques
 - 21 ouvrages et chapitres d'ouvrage
- Communications : 62
- Actions de diffusion / transfert
 - Interviews dans la presse locale et nationale (référencement à améliorer) et 2 articles pour the Conversation
 - Nouveauté : intégrations de vidéos (Xerfi, notamment) dans HAL
 - Presque 2000 abonnés sur LinkedIn – Vers une sortie de X (ex Twitter)
- Distinctions (celles dont nous avons connaissance) :
 - Prix de thèses : Elinor Oström pour Pauline Colin et Nawel Sidi Ali Cherif, AIRMAP pour Pauline Colin et Audrey Leininger, Etienne Thil d'argent pour Madiha Bendjaballah
 - Papiers en conférences : Ahmed Saiad (GSSI), Alan Reiter, Jean-Pierre Mouline et Hélène Yildiz (Euromed Academy of Business), Jonathan Labbé et Richard Fairchild (ROGE 2024), Edith Ginglinger et Fabien-Antoine DUGARDIN (AFFI)



Importance de l'actualisation
*Campagne à venir en janvier
pour les MCF et PR UL*
+
Enjeu de l'ouverture

2. Bilan scientifique

2.1. Production scientifique et distinctions

- Manifestations
 - Séminaire estival (28 août 2024, IUT de Metz et espace Rabelais) et Assemblée générale
 - 5^{ème} journée de l'ASP TIIF (FDSEG Nancy, 6 février 2024)
 - Innovation, confiance et renouveau organisationnel (Maison de la Recherche, 21 mars 2024)
 - Marque et territoire (CLSH Nancy, 22 mars 2024)
 - Séminaire doctoral conjoint ET FCC – CEROS (IAE Metz, 23 mai 2024)
 - Logistique et transports à l'Université (IUT Moselle Est, 12-13 juin 2024)
 - 2^{ème} édition de la journée « Outils de gestion » (Maison de la Recherche, 17 octobre 2024)
 - Journée de recherche « entreprises familiales et family offices » (IAE Metz, 13 novembre 2024)
- Du côté des projets
 - Fin de projets conséquents : VIVERES (ANACT), R2E (Région Feder) ...
 - Candidatures, notamment :
 - AAPG ANR (1 pré-projet PRC porté, partenaire de 2 autres, 1 PRCI pré-enregistré)
 - PEPR SPLEEN
 - Début de nouveaux projets, notamment :
 - ANR WAVE et SoSHS (janvier 2025)
 - MEDCAS (ARS Grand Est)
 - ACoRE – R2E

2. Bilan scientifique

2.2. Renouvellement des ASP

Renouvellement des 6 ASP en 2024:

- Printemps :
 - Communication persuasive des organisations
 - Gouvernance et relation d'emploi
 - Entrepreneuriat
- Octobre :
 - Health & Care
 - Développement durable et créativité
 - Territoire, Informations, et Industrie Financière

2. Bilan scientifique

2.3. Orientations du projet et premières actions

- 3 orientations

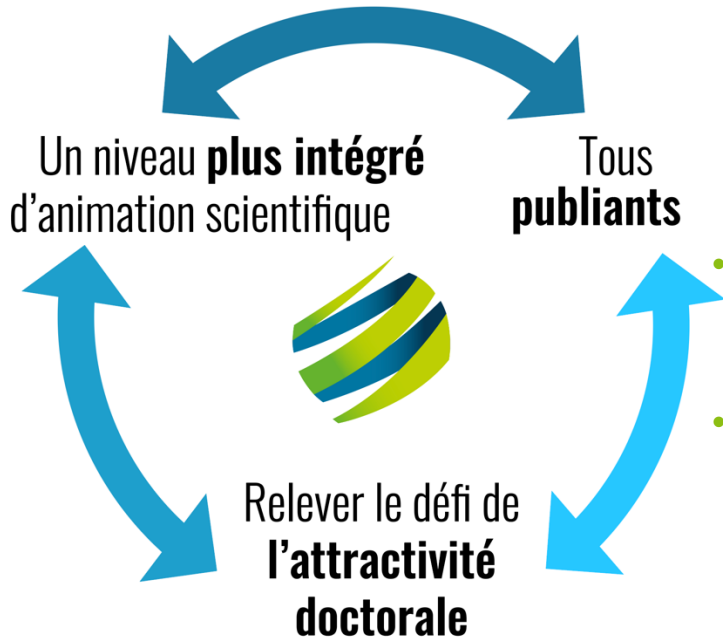

- P1 - Renforcer le niveau d'intégration de l'animation scientifique
 - P1 - A : Vers une meilleure intégration des orientations de la politique scientifique de l'établissement dans celles du laboratoire
 - P1 - B : Vers une meilleure intégration des orientations scientifiques et actions du laboratoire, celles de ses ASP, équipes thématiques, et in fine de toutes les activités des membres du labo
- P2 - Progresser vers le « Tous publiants »
 - P2 - A : Actions d'aide à la publication dans 3 types de supports
 - P2 - B : Actions de management et d'incitation
- P3 - Relever le défi de l'attractivité du Doctorat en Sciences de Gestion
 - P3 - A : Se mettre en ordre de bataille pour pouvoir recourir davantage aux dispositifs existants
 - P3 - B : Développer des actions spécifiques en lien étroit avec les composantes de formation

2. Bilan scientifique

2.3. Orientations du projet et premières actions

À la rencontre des chercheurs sur les différents sites

Organisation de l'accueil à l'espace Rabelais (Metz)

Réunion du Codir élargi (ASP et ET)

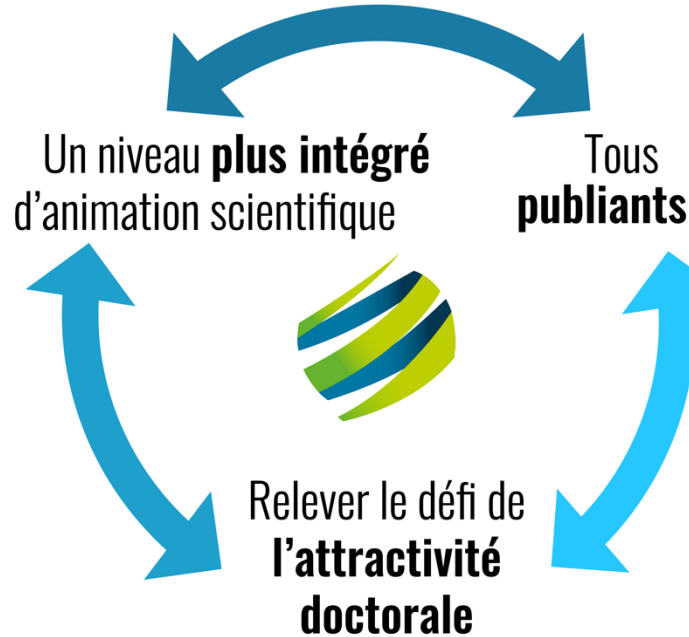

Développement et structuration du SAR : des moyens pour tous tirés de la recherche contractuelle et un effet de levier observé

Actions de formation : NVivo, R, LimeSurvey, analyses bibliométriques ...

Offres de stages au laboratoire

Évolution du Master Métiers du conseil et de la recherche - Parcours Nancy

2.4. Perspectives 2025 – Les appels à projets à venir

- Prochains appels à projets - Panorama
 - AAPG ANR
 - 2024-2025 : réponse aux pré-projets en janvier, dépôts étape 2 fin mars
 - 2025-2026 : lancement en juillet, pré-projets mi-octobre 2025
 - ADEME
 - Contrats doctoraux (proches CIFRE) : janvier 2025
 - RDI : fil de l'eau
 - Région Grand Est : campagne de contrats docs fin septembre 2025 pour la rentrée 2026
 - PEPR : veille continue (calendriers propres à chaque PEPR)
 - Opportunités LUE à venir
- Formations R : sur Metz (20 et 27 janvier 2025) et Nancy (24 et 28 avril 2025)
- Formation Bibliométrie : 23 avril Metz (Espace Rabelais)

3. Questions diverses



UNIVERSITÉ
DE LORRAINE



CERFIGE
Centre Européen de Recherche en Économie Financière
et Gestion des Entreprises



Belles fêtes de fin d'année!